

# DAILY RESEARCH

**10 Desember 2020**

## Statistics 9 Desember 2020

IHSG	5944	14	+0.23%
Dow 30	30069	-105.1	-0.35%
Nasdaq	12339	-243.8	-1.94%
S&P 500	3973	-29.4	-0.79%
FTSE	6564	5.6	+0.08%
Dax	13340	+61.8	+0.47%
CAC 40	5547	-13.9	-0.25%
Nikkei	26818	+350.9	+1.33%
HSI	26503	+198.3	+0.75%
Shanghai	3372	-38.2	-1.12%
ST Times	2843	+17.4	+0.62%
KOSPI	2755	54.54	+2.02%
Gold	1842	-32.80	-1.75%
Timah	19457	265	+1.38%
Nickel	16695	312.5	+1.91%
WTI Oil	45.69	0.09	+0.19%
Brent Oil	49.02	0.18	+0.37%
Coal	76.85	+0.90	+1.18%
CPO	3656	-5	-0.15%

## CORPORATE ACTIONS

### DIVIDEN TUNAI (cumdate):

IFII – Rp 3 – 3 Des (F)  
DMAS - RP 25 - 2 Des (F)  
KLBF - RP 6 – 3 Des (F)  
PPGL – RP 2 – 4 Des (F)  
INTP – RP 225 – 7 Des (F)  
BBCA – RP 98 – 7 Des (F)  
GEMS – RP 48.20 – 11 Des (F)  
AMRT – RP 6.03 – 11 Des (F)

### RUPS (HariPelaksanaan):

SCNP – 2 December 2020  
MTFN – 3 December 2020  
MFMI – 3 December 2020  
TPIA – 7 December 2020  
BINA – 9 December 2020  
BSMR – 10 December 2020  
REAL – 11 December 2020  
DPNS – 11 December 2020  
VINS – 14 December 2020  
SATU – 14 December 2020  
PADI – 14 December 2020  
EMTK – 14 December 2020  
IMPC – 15 December 2020  
BRIS – 15 December 2020  
TUGU – 16 December 2020  
KREN – 16 December 2020  
IGAR – 16 December 2020  
SDRA – 17 December 2020  
FISH – 17 December 2020  
BKSW – 17 December 2020  
SOCI – 18 December 2020  
DEWA – 18 December 2020  
BTEK – 18 December 2020  
BOLA – 18 December 2020  
SURE – 21 December 2020  
CASH – 21 December 2020  
BCAP – 21 December 2020  
ATIC – 21 December 2020  
BBKP – 22 December 2020  
AYLS – 22 December 2020  
MTRA – 23 December 2020  
KLBF – 23 December 2020

## PROFINDO RESEARCH 10 Desember 2020

Bursa Amerika ditutup melemah pada perdagangan Rabu 9 Desember 2020 terbawa penurunan saham teknologi dan negosiasi stimulus yang tertunda. Indeks Dow Jones -0.35%, S&P500 -0.79% dan Nasdaq 0.45%.

Bursa Eropa berakhir mayoritas menguat dikarenakan optimisme investor terhadap progress dari vaksin Covid-19 dan paket stimulus US. Investor juga mencermati perkembangan dari BREXIT. Indeks FTSE 100 0.08%, DAX 0.47%, CAC 40 -0.25%.

Bursa Asia ditutup mayoritas menguat dikarenakan optimisme investor terhadap paket stimulus US mengesampingkan kekhawatiran terhadap meningkatnya kasus Covid-19 secara global. HSI +0.75%, Nikkei +1.33%, KOSPI 2.02%

Minyak mentah dunia berakhir menguat tipis meskipun adanya peningkatan jumlah cadangan minyak. Gold -1.75%, WTI Oil +0.19%, Brent Oil +0.37%

## Indeks Harga Saham Gabungan

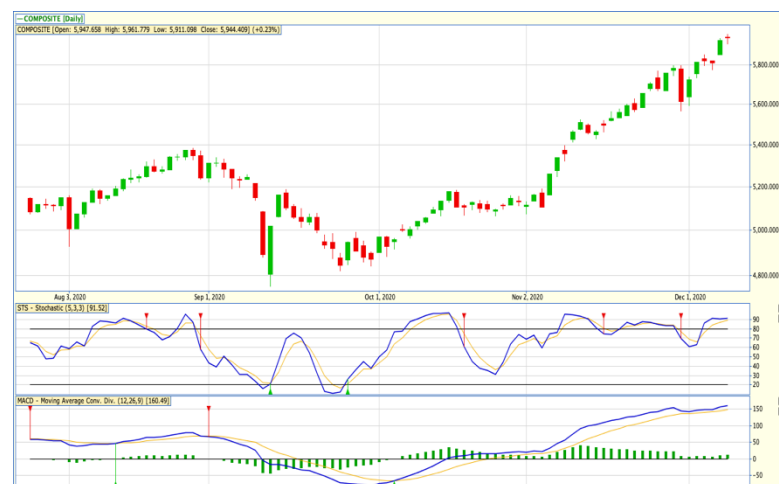

IHSG pada perdagangan 8 Desember 2020 ditutup menguat 0.23%. Pada perdagangan 10 Desember 2020, kami memperkirakan IHSG akan bergerak mixed dengan kecenderungan melemah untuk menguji support 5871 dengan resisten di 5970. Indikator MACD masih bergerak positif sementara indikator stochastic berada dalam posisi jenuh beli. Saham-saham yang dapat diperhatikan adalah **RAJA, LINK, MAPI, ERAA, SIDO, ASRI**.

DISCLAIMER ON

**PER & PBV**

	Sektor	PER	PBV
AALI	AGRI	28.93	1.19
LSIP	AGRI	22.26	0.95
SIMP	AGRI	-27.08	0.44
SSMS	AGRI	23.59	2.08
AGRI			
ASII	AUTOMOTIVE	12.33	1.49
IMAS	AUTOMOTIVE	-7.98	0.62
AUTO	AUTOMOTIVE	-17.19	0.55
GJTL	AUTOMOTIVE	-14.12	0.32
AUTOMOTIVE			
BBCA	BANKS	29.49	4.4
BMRI	BANKS	16.47	1.66
BBRI	BANKS	28.18	2.76
BBNI	BANKS	20.56	1.07
BBTN	BANKS	12.2	1.03
BDMN	BANKS	16.78	0.76
BJTM	BANKS	6.76	1.03
BANKS			
INTP	CEMENT	35.35	2.36
SMGR	CEMENT	33.69	2.06
SMBR	CEMENT	-66.82	2.99
CEMENT			
GGRM	CIGARETTES	11.24	1.5
WIIM	CIGARETTES	8.11	0.63
HMSP	CIGARETTES	20.77	6.68
CIGARETTES			
PTPP	CONSTRUCTION	282.16	0.91
TOTL	CONSTRUCTION	11.04	1.12
WIKA	CONSTRUCTION	244.61	1.21
WSKT	CONSTRUCTION	-4.5	1.18
WTON	CONSTRUCTION	46.9	1.06
ADHI	CONSTRUCTION	221.34	0.82
ACST	CONSTRUCTION	-1.88	1.94
CONSTRUCTION			
INDF	CONSUMER	12.33	1.55
UNVR	CONSUMER	39.99	44.7
ICBP	CONSUMER	21.96	4.3
SIDO	CONSUMER	27.56	7.13
CONSUMER			
MAPI	RITEL	-16.35	2.5
RAIS	RITEL	-41.36	1.41
ACES	RITEL	39.46	5.75
LPPF	RITEL	-4.06	4.21
RITEL			
AKRA	OIL & GAS	14.07	1.47
ELSA	OIL & GAS	10.83	0.73
PGAS	OIL & GAS	33.17	0.93
MEDC	OIL & GAS	-5.42	0.79
OIL&GAS			
APLN	PROPERTY	-6.96	0.49
ASRI	PROPERTY	-3.56	0.5
BSDE	PROPERTY	35.85	0.75
CTRA	PROPERTY	54.56	1.15
KUJA	PROPERTY	-12.45	0.88
LPCK	PROPERTY	4.56	0.35
LPKR	PROPERTY	-5.18	0.61
PWON	PROPERTY	31.57	1.77
SMRA	PROPERTY	-706.48	1.62
PROPERTY			
TBIG	TELCO	35.92	5.98
TLKM	TELCO	14.48	3.17
TOWR	TELCO	21.15	5.56
EXCL	TELCO	9.48	1.26
TELCO			
ADRO	COAL	21.09	0.84
PTBA	COAL	11.08	1.81
HRUM	COAL	12.41	1.64
INDY	COAL	-8.75	0.82
ITMG	COAL	21.24	1.3
DOID	COAL	-15.75	0.9
COAL			

**News Update**

Emiten pelayaran dan galangan kapal PT Soechi Lines Tbk (**SOCI**) beserta entitas anaknya memperoleh fasilitas kredit sindikasi sebesar US\$ 180 juta. Jumlah tersebut setara Rp 2,52 triliun dengan asumsi kurs Rp 14.000 per dolar Amerika Serikat (AS).

Penandatanganan perjanjian ini berlangsung pada 4 Desember 2020. PT Bank Mandiri (Persero) Tbk bertindak sebagai pemberi pinjaman awal, *joint mandated lead arranger and bookrunner* (MLAB), agen, dan agen penampungan. Sementara PT Bank Central Asia Tbk berperan sebagai pemberi pinjaman awal, joint MLAB, dan agen jaminan. **(KONTAN)**

PT Jasa Marga (Persero) Tbk (**JSMR**). dinobatkan sebagai pemenang dalam ajang Indonesia Companies in Creating Leaders from Within 2020 untuk sektor infrastruktur, Senin (7/12)

Indonesia Best in Creating Leaders from Within 2020 diselenggarakan secara virtual oleh Majalah SWA Network berkolaborasi dengan NBO Indonesia, melibatkan tim juri yang merupakan top level management dari perusahaan besar antara lain Former President Commissioner MNC Land Amir Abdul Rachman, Former CEO Pertamina Elia Massa Manik, Former HR Director Unilever Josef Bataona, Wakil Komisi Aparatur Sipil Negara Irham Dirmy dan Managing Director NBO Indonesia Susanna Hartawan. **(IQplus)**

Rapat Umum Pemegang Saham Luar Biasa (RUPSLB) PT Chandra Asri Petrochemical Tbk (**TPIA**) telah menyetujui penggabungan usaha (merger) dengan PT Styrimdo Mono Indonesia (PT SMI).

Direktur dan Sekretaris Perusahaan Suryandi mengatakan, tujuan penggabungan adalah untuk menciptakan perusahaan petrokimia yang lebih terintegrasi di Indonesia dan lebih mampu bersaing dengan pemain petrokimia utama regional yang sebagian besar telah terintegrasi. **(IQplus)**

Pemegang saham pengendali sekaligus Direktur Utama PT Bayan Resources Tbk (**BYAN**) Dato' Low Tuck Kwong kembali meningkatkan kepemilikannya di saham emiten tambang batubara tersebut. Mengutip keterbukaan informasi di laman Bursa Efek Indonesia (BEI), Selasa (8/12). Low Tuck Kwong membeli 6.300 lembar saham BYAN dengan harga Rp 15.665,08 per saham.

Dengan kata lain, konglomerat ini menggelontorkan dana sekitar Rp 98,69 juta. Alhasil, kepemilikan Low Tuck Kwong di BYAN menjadi 1.798.810.400 saham dari sebelumnya 1.798.804.100 saham. Persentase kepemilikannya di BYAN juga tidak banyak berubah, yakni 53,96%. **(KONTAN)**

**Profindo Technical Analysis 10 Desember 2020**

**PT Mitra Adiperkasa Tbk (MAPI)**



Pada perdagangan Senin 8 Desember 2020 ditutup pada level 825 atau menguat 2.5%. Secara teknikal Harga penutupan MAPI berhasil rebound dari MA 20 dan 795 sebagai support kuatnya. Berpeluang menguji resisten di level 900.

**Buy**  
**Take Profit 900**  
**Stop Loss < 795**

**PT Erajaya Swasembada Tbk (ERAA)**



Pada perdagangan Senin 8 Desember 2020 ditutup pada level 1915 atau menguat 5.2%. Secara teknikal harga ERAA berhasil break resisten 1890, MACD memberikan sinyal buy. Berpeluang menguji resisten berikutnya di 2030.

**BUY**  
**Target Price 2030**  
**Stoploss < 1890**

**PT Link Net Tbk (LINK)**



Pada perdagangan Senin 8 Desember 2020 ditutup pada level 2730 atau menguat 4.6%. Secara teknikal Harga LINK berhasil ditutup diatas resisten 2680. berpeluang menguji resisten berikutnya di harga 3000.

**BUY**  
**Target Price 3000**  
**Stoploss < 2680**

**PT Industri Jamu dan Farmasi Sidomuncul TBK (SIDO)**



Pada perdagangan Senin 8 Desember 2020 ditutup pada level 800 atau menguat 0.6%. Secara teknikal, setelah berhasil rebound dari support di level 760, SIDO berhasil ditutup di atas MA 5 dan MA 10. Berpeluang menguji resisten konsolidasi di level 860.

**BUY**  
**Target Price 860**  
**Stoploss < 780**

**PT Rukun Raharja Tbk (RAJA)**



Pada perdagangan Senin 8 Desember 2020 ditutup pada level 224 atau menguat 13.1%. Secara teknikal RAJA berhasil break pattern ascending triangle. Target kenaikan berada pada level 260

**BUY**  
**Target Price 260**  
**Stoploss < 210**

**PT Alam Sutera Realty TBK (ASRI)**



Pada perdagangan Senin 8 Desember 2020 ditutup pada level 238 atau melemah 0.8%. secara teknikal, ASRI berada dalam area support konsolidasinya. Selama berada di atas 228, berpeluang menguji resisten pada level 264.

**Buy**  
**Target Price 264**  
**Stoploss < 228**

**Profindo Research Team:**

**Yuliana**  
(Research Analyst)  
[yuliana@profindo.com](mailto:yuliana@profindo.com)  
Ext 713

**Abraham Prasetya Purwadi**  
(Technical Analyst)  
[abraham.prasetya@profindo.com](mailto:abraham.prasetya@profindo.com)  
Ext 715

**Profindo Equity Sales Team**

**Jessie James**  
(Head of Equity Sales)  
[jessie.james@profindo.com](mailto:jessie.james@profindo.com)  
Ext 314

**Prasetyo Nugroho**  
(Head of Dealing)  
[prasetyo.nugroho@profindo.com](mailto:prasetyo.nugroho@profindo.com)  
Ext 306

**Gabriella Pratiwy**  
(Head of Marcom & OLT)  
[Gabriella.pratiwy@profindo.com](mailto:Gabriella.pratiwy@profindo.com)  
Ext 600

**KANTOR PUSAT**

Permata Kuningan Building, 19F  
Jl. KuninganMulia, Kav. 9C, Guntur Setiabudi  
South Jakarta 12980  
Phone : +62 21 8378 0888  
Fax : +62 21 8378 0909  
WA : 0818 0772 5505  
FB : ProclickProfindo  
IG : @profindosekuritas  
Telegram : RanGers Stock Community  
Twitter : proclickRG

**SERANG**

IDX Indonesia Stock Exchange  
Jl. Veteran No 39-40  
Cimuncang, Kota Serang  
Banten 42117

**KANTOR PERWAKILAN**

**BANDUNG**

IDX Indonesia Stock Exchange  
Jl. PHH Mustofa No 33  
Neglasari, Kec. Cibeunying Kaler,  
Bandung 40124

**DISCLAIMER**

This research report is prepared by PT PROFINDO SEKURITAS INDONESIA for information purposes only and is not to be used or considered as an offer or the solicitation of an offer to sell or to buy or subscribe for securities or other financial instruments. The report has been prepared without regard to individual financial circumstance, need or objective of person to receive it. The securities discussed in this report may not be suitable for all investors. The appropriateness of any particular investment or strategy whether opined on or referred to in this report or otherwise will depend on an investor's individual circumstance and objective and should be independently evaluated and confirmed by such investor, and, if appropriate, with his professional advisers independently before adoption or implementation (either as is or varied).